

11

GUTE GRÜNDE FÜR DIE GEW



1

Gemeinsam deine Interessen vertreten

Gemeinsam vertreten wir deine Interessen am Arbeitsplatz. Egal, ob in Tarifrunden oder bei kleineren Konflikten mit dem Arbeitgeber – wir sind an deiner Seite! Denn das ist, was Gewerkschaft ausmacht: gemeinsam einstehen für unsere Interessen!



2

Eine solidarische Gemeinschaft

Solidarität heißt zusammenhalten! Bei uns kämpft nicht jede*r für sich, sondern alle füreinander. Angestellte*r und Beamt*in, Lehrer*in und Erzieher*in, Studierende und Rentner*in!

3

Bessere Arbeitsbedingungen und fairer Lohn

Du bist mehr wert! Gemeinsam kämpfen wir mit dir für bessere Arbeitsbedingungen und einen fairen Lohn! Als Gewerkschaftsmitglied hast du ein Anrecht auf den Tarifvertrag, der in deinem Betrieb oder bei deinem Träger erkämpft wurde.



4

Einwandfrei versichert

Wenn im Job was schiefgeht, stehst du nicht alleine da. Wir springen mit unserer Berufshaftpflichtversicherung für dich ein. Ein verlorener Dienstschlüssel oder Glasbruch im Labor sind kein Problem.

5

Aktiv in deiner Gewerkschaft

Die GEW ist eine Mitmachgewerkschaft. Wir sind der richtige Ort für dein politisches Engagement im Ehrenamt. Deine Meinung zählt und deine Perspektive ist gefragt!



6

Deine Rechte verteidigen – mit Rechtsschutz im Rücken

Dein Arbeitgeber hat dich falsch eingruppiert? Unfair beurteilt? Zu Unrecht gekündigt? Damit hat er bei uns keine Chance! In der GEW hast du nicht nur eine kostenfreie Rechtsberatung, sondern umfassenden Rechtsschutz in allen beruflichen Angelegenheiten – wenn nötig bis in die letzte Instanz!



7

Arbeitsbedingungen sind Lernbedingungen

In der GEW kämpfen wir nicht nur für uns Beschäftigte. Als Bildungsprofis wissen du und deine Kolleg*innen am besten, was es für gute Bildung braucht. Denn gute Arbeitsbedingungen sind gute Lernbedingungen.



8

Streiken, ohne arm zu werden

Wenn die Arbeitgeber sich wieder taub stellen, bleibt uns keine Wahl: Wir gehen auf die Straße. Arbeitgeber zahlen zwar kein Gehalt bei solchen Arbeitskämpfen – dafür zahlen wir dein Streikgeld! Damit sich jede*r das Kämpfen leisten kann.



9

Für eine gerechte Gesellschaft

Klimagerechtigkeit, Feminismus, klare Kante gegen Rechts – es gibt viel zu tun. Denn als Gewerkschaften vertreten wir auch die Interessen von dir und deinen Kolleg*innen, die über euren Arbeitsplatz hinausgehen. Werde Teil deiner GEW, denn nur zusammen lässt sich was bewegen!



10

Lebenslang lernen

Unsere Mitgliederzeitschrift „E&W“ sowie zahlreiche Broschüren und Ratgeber helfen dir im Arbeitsalltag – aber auch in der bildungspolitischen Debatte. Zudem findest du bei uns viele interessante Fortbildungsangebote, die dir für deinen Beruf und darüber hinaus spannendes und nützliches Wissen vermitteln.

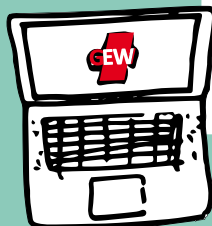

11

Aktiv im Betrieb

Wir stehen für Demokratie – nicht nur in der Politik, sondern auch am Arbeitsplatz. Du und deine Kolleg*innen können mit GEW-Betriebs- und Personalräten aktiv die Mitbestimmung am Arbeitsplatz gestalten.



Online Mitglied werden
www.gew.de/mitglied-werden

ANTRAG AUF MITGLIEDSCHAFT



Bitte in Druckschrift ausfüllen

Persönliches

Nachname (Titel) _____ Vorname _____

Straße, Nr. _____

Postleitzahl, Ort _____

Telefon / Fax _____

E-Mail _____

Geburtsdatum _____ Staatsangehörigkeit _____

gewünschtes Eintrittsdatum _____

bisher gewerkschaftlich organisiert bei _____ von _____ bis (Monat/Jahr) _____

weiblich männlich divers keine Angabe

Berufliches

Berufsbezeichnung (für Studierende: Berufsziel), Fachgruppe _____

Diensteintritt / Berufsanfang _____

Tarif- / Besoldungsgebiet _____

Tarif- / Besoldungsgruppe _____ Stufe _____ seit _____

monatliches Bruttoeinkommen (falls nicht öffentlicher Dienst) _____

Betrieb / Dienststelle / Schule _____

Träger des Betriebs / der Dienststelle / der Schule _____

Straße, Nr. des Betriebs / der Dienststelle / der Schule _____

Postleitzahl, Ort des Betriebs / der Dienststelle / der Schule _____

Beschäftigungsverhältnis:

- | | | |
|--|--|--|
| <input type="checkbox"/> angestellt | <input type="checkbox"/> beurlaubt ohne Bezüge bis _____ | <input type="checkbox"/> Altersteilzeit |
| <input type="checkbox"/> beamtet | <input type="checkbox"/> in Rente/pensioniert | <input type="checkbox"/> in Elternzeit bis _____ |
| <input type="checkbox"/> teilzeitbeschäftigt mit ____ Std./Woche | <input type="checkbox"/> im Studium | <input type="checkbox"/> befristet bis _____ |
| <input type="checkbox"/> teilzeitbeschäftigt mit ____ Prozent | <input type="checkbox"/> in Ausbildung | <input type="checkbox"/> arbeitslos |
| <input type="checkbox"/> Honorarkraft | <input type="checkbox"/> Referendariat/Berufspraktikum | <input type="checkbox"/> Sonstiges _____ |

Jedes Mitglied der GEW ist verpflichtet, den satzungsgemäßen Beitrag zu entrichten. Mit meiner Unterschrift auf diesem Antrag erkenne ich die Satzung der GEW an.

Ort / Datum _____ Unterschrift _____

Mitgliedsbeitrag

- Beamt*innen zahlen 0,85 % ihrer Besoldungsgruppe und -stufe.
- Angestellte mit Tarifvertrag zahlen 0,77 % ihrer Entgeltgruppe und -stufe; Angestellte ohne Tarifvertrag zahlen 0,7 % des Bruttogehalts.
- Der Mindestbeitrag beträgt 0,6 % der untersten Stufe der Entgeltgruppe 1 des TVÖD.
- Freiberuflich Beschäftigte zahlen 0,55 % des Honorars.
- Studierende und Erzieher*innen in vollschulischer Ausbildung zahlen einen Festbetrag von 2,50 €.
- Referendar*innen, Praktikant*innen und Erzieher*innen in dualer Ausbildung zahlen einen Festbetrag von 4 €.

Gewerkschaft Erziehung und Wissenschaft, Reifenberger Str. 21, 60489 Frankfurt a. M.

Gläubiger-Identifikationsnummer DE31ZZZ00000013864

SEPA-Lastschriftmandat: Ich ermächtige die Gewerkschaft Erziehung und Wissenschaft (GEW), Zahlungen von meinem Konto mittels Lastschrift einzuziehen. Zugleich weise ich mein Kreditinstitut an, die von der GEW auf mein Konto gezogenen Lastschriften einzulösen. Hinweis: Ich kann innerhalb von acht Wochen, beginnend mit dem Belastungsdatum, die Erstattung des belasteten Betrages verlangen. Es gelten dabei die mit meinem Kreditinstitut vereinbarten Bedingungen.

Vorname und Name (Kontoinhaber*in) _____

Kreditinstitut (Name und BIC) _____

IBAN _____

Ort / Datum _____ Unterschrift _____

Die uns von Ihnen angegebenen personenbezogenen Daten werden nur zur Erfüllung unserer satzungsgemäßen Aufgaben auf Datenträgern gespeichert und entsprechend den Bestimmungen der Europäischen Datenschutzgrundverordnung (EU-DSGVO) geschützt. **Bitte senden Sie den ausgefüllten Antrag an den für Sie zuständigen Landesverband der GEW bzw. an den Hauptvorstand. Vielen Dank – Ihre GEW**